



ESTADO DA BAHIA
PREFEITURA MUNICIPAL DE SÃO SEBASTIÃO DO PASSÉ
SECRETARIA DA FAZENDA E GESTÃO PÚBLICA

ANO: 2020

PLANILHA DE PREÇO MÉDIO FORNECEDOR - MATERIAL DE CESTA BÁSICA

ITEM	DISCRIMINAÇÃO	UND.	QUANT.	PREÇO 1	PREÇO 2	PREÇO 3	VALOR UNITÁRIO MÉDIO	VALOR TOTAL
1	CESTA BÁSICA CONTENDO: 02 KG DE ARROZ PARBOILIZADO; 02 PCTS DE BISCOITO TIPO CREAM CRACKER; 01 PCT DE BISCOITO TIPO PALITO 400G; 02 PCT DE CAFÉ A VÁCUO 250G; 1,100 KG DE CHARQUE P. DE AGULHA; 01 EXTRATO DE TOMATE; 02 KG DE FEIJÃO; 01 PCT DE FLOCÃO DE MILHO 500G; 01 GOIABADA 300G; 02 PCTS DE LEITE EM PÓ 200G; 03 PCTS DE MACARRÃO 500G; 01 MARGARINA 250G; 01 OLÉO DE SOJA 900ML; 01 DÚZIA DE OVOS BRANCOS; 01 KG DE SAL IODADO.	UND	123	R\$ 125,49	R\$ 138,04	R\$ 131,71	R\$ 131,75	R\$ 16.205,25
							TOTAL:	R\$ 16.205,25

Sérgio Luis G. Ribeiro

Administração Centralizada de Compras e Aquisições



ESTADO DA BAHIA
PREFEITURA DE SÃO SEBASTIÃO DO PASSÉ
SECRETARIA MUNICIPAL DE ASSISTÊNCIA SOCIAL

PLANILHA DE CESTA BÁSICA - PREÇO MÉDIO

ITEM	TIPO	HISTÓRICO	UNID.	QUANT.	PREÇO 01	PREÇO 02	PREÇO 03	PREÇO MÉDIO	V. TOTAL
1	Mat	CESTA BÁSICA CONTENDO: 02 KG DE ARROZ PARBOILIZADO; 02 PCTS DE BISCOITO TIPO CREAM CRACKER; 01 PCT DE BISCOITO TIPO PALITO 400G; 02 PCT DE CAFÉ A VÁCUO 250G; 1,100 KG DE CHARQUE P. DE AGULHA; 01 EXTRATO DE TOMATE; 02 KG DE FEIJÃO; 01 PCT DE FLOCÃO DE MILHO 500G; 01 GOIABADA 300G; 02 PCTS DE LEITE EM PÓ 200G; 03 PCTS DE MACARRÃO 500G; 01 MARGARINA 250G; 01 OLÉO DE SOJA 900ML; 01 DÚZIA DE OVOS BRANCOS; 01 KG DE SAL IODADO.	UNID.	123				R\$ 0,00	R\$ 0,00
								TOTAL ESTIMADO	R\$ 0,00

EDNEIDE DA SILVA
Secretária de Assistência Social

A

PREFEITURA DE SÃO SEBASTIÃO DO PASSÉ

REF: PROPOSTA DE PREÇO

OBJETO: CONTRATAÇÃO DE EMPRESA PARA

ORG: SECRETARIA MUNICIPAL DE ASSISTÊNCIA SOCIAL

DATA: 17 DE DEZEMBRO DE 2020

**PROPOSTA DE PREÇO****PLANILHA DE CESTA BÁSICA - COTAÇÃO**

ITEM	TIPO	HISTÓRICO	UNID.	QUANT.	V. UNITÁRIO	V. TOTAL
1	Mat	CESTA BÁSICA CONTENDO: 02 KG DE ARROZ PARBOILIZADO; 02 PCTS DE BISCOITO TIPO CREAM CRACKER; 01 PCT DE BISCOITO TIPO PALITO 400G; 02 PCT DE CAFÉ A VÁCUO 250G; 1,100 KG DE CHARQUE P. DE AGULHA; 01 EXTRATO DE TOMATE; 02 KG DE FEIJÃO; 01 PCT DE FLOCÃO DE MILHO 500G; 01 GOIABADA 300G; 02 PCTS DE LEITE EM PÓ 200G; 03 PCTS DE MACARRÃO 500G; 01 MARGARINA 250G; 01 OLÉO DE SOJA 900ML; 01 DÚZIA DE OVOS BRANCOS; 01 KG DE SAL IODADO.	UNID.	123	R\$ 123,99	R\$ 15.250,77
QUINZE MIL, DUZENTOS E CINQUENTA ERAIS E SETENTA E SETE CENTAVOS						R\$ 15.250,77

VALIDADE DA PROPOSTA: 60 (Sessenta) DIAS

VALIDADE DE CADA PRODUTO DE ACORDO A INDICAÇÃO DO FABRICANTE

Declaramos, que no preço ofertado estão inclusas todas as despesas necessárias para o fornecimento do objeto, sendo de nossa exclusiva responsabilidade as despesas como transporte, alimentação, proventos, encargos sociais, impostos, taxas, tributos, emolumentos, contribuições sociais, fiscais, parafiscais, seguros e demais despesas inerentes, estando o preço ofertado correspondendo, rigorosamente, com às especificações do objeto licitado, estamos ciente de que não cabe quaisquer reivindicações devidas a erros nessa avaliação, para efeito de solicitar revisão de preços por recolhimentos determinados pela autoridade competente.

SÃO FRANCISCO DE CONDE, 17 DE DEZEMBRO DE 2020

12.982.763/0001-64
SUPERNUTRE COMERCIAL LTDA-ME
 Rua Mario Augusto Teixeira de Freitas
 nº 2-A, Centro
 CEP: 43.900-000
 SÃO FRANCISCO DO CONDE-BA

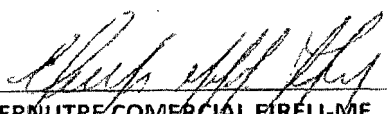

SUPERNUTRE COMERCIAL EIRELI-ME
ERICK MACHADO FILGUEIRAS

Rua Mario Augusto Teixeira de Freitas, 2A – Centro CEP 43900-000
São Francisco do Conde – BAHIA – CNPJ.: 12.982.763/0001-64

VALIDADE DA PROPOSTA: 60 DIAS CONFORME O EDITAL

CONDIÇÕES DE PAGAMENTO: CONFORME EDITAL

PRAZO DE ENTREGA DO OBJETO: CONFORME EDITAL

VALIDADE DE CADA PRODUTO DE ACORDO A INDICAÇÃO DO FABRICANTE

DECLARAMOS, que já estão incluídas todas e quaisquer despesas necessárias para o fiel cumprimento do objeto desta licitação, inclusive todos os custos com material de consumo, salários, encargos sociais, previdenciários e trabalhistas de todo o pessoal da contratada, como também fardamento, transporte de qualquer natureza, materiais empregados, impostos, taxas, emolumentos e quaisquer outros custos que, direta ou indiretamente, se relacionem com o fiel cumprimento pela



QUALIDADE, PREÇO BAIXO E BOM ATENDIMENTO.

FONE: (71)3655-2217 - casasantanamix@gmail.com

COTAÇÃO DE PREÇOS

ITEM	DESCRIÇÃO	UND	QTD	VLR UNIT R\$	VALOR TOTAL R\$
1	CESTA BASICA (02 KG ARROZ PARBOLIZADO, 2 BISCOITO CREAM CRACKER, 1 BISC ITALIA PALITO 400G PCT, 02 CAFÉ A VACUO 250 G, 1,100KG CHARQUE P AGULHA , 01 EXTRATO DE TOMATE BONARE, 02 KG DE FEIJAO, 01 FLOCAO CORINGA 500G, 01 GOIABADA PALMEIRON 300G UND, 02 LEITE EM PO CCGL INTEGRAL 200G SACHE, 03 MACARRAO IMPERADOR 500G PCT, 01 MARGARINA DELINE 250G UND, 01 OLEO DE SOJA LIZA 900ML UND, 01 DUZIA DE OVOS BRANCOS E 01 KG DE SAL IODADO.)	UND	123	125,49	15.435,27
TOTAL GLOBAL					R\$ 15.435,27

VALIDADE DA PROPOSTA 30 DIAS

11/12/2020

03.669.745/0001 - 36
ALYSSON PAULINELLI DO SACRAMENTO
SANTOS
AV. SÃO SEBASTIÃO, 161, CENTRO, CEP: 43850-000
SÃO SEBASTIÃO DO PASSÉ, BA

Avenida São Sebastião do Passé, Nº 161, Centro,
São Sebastião do Passé-BA, CEP 43850-000
Fone (71) 3655-2217 (71) 3655-1141 CNPJ: 03.669.745/0001-36
E-mail: Financeirocasamix@outlook.com



CNPJ: 020.002.684/0001-78

AO

ESTADO DA BAHIA
PREFEITURA DE SÃO SEBASTIÃO DO PASSÉ
SECRETARIA MUNICIPAL DE ASSISTÊNCIA SOCIAL

LKB COMERCIO LTDA
CNPJ: 20.002.684/0001-78
END: AV. LUIZ TARQUINIO 1754, ED. WORK SHOPPING LOJA 06
BAIRRO: PITANGUEIRA CIDADE: LAURO DE FREITAS/BA CEP: 42.700-000
FONE:(71) 3051-5290

NOME PARA ASSINATURA DO CONTRATO: LEONARDO ANDRADE BORGES - SOCIO GERENTE
CPF: 010.126.535-28 RG: 948295783 SSP/BA. Antonio Carlos Magalhães n° 447, Cond. Riviera, bl 10,ap 401, Buraquinho Lauro de Freitas Bahia.

BANCO: BRADESCO AGENCIA:3571-8 CONTA N° 104265-3

PLANILHA DE CESTA BÁSICA - COTAÇÃO

ITEM	TIPO	HISTÓRICO	UNID.	QUANT.	V. UNITÁRIO	V. TOTAL
1	Mat	CESTA BÁSICA CONTENDO: 02 KG DE ARROZ PARBOILIZADO; 02 PCTS DE BISCOITO TIPO CREAM CRACKER; 01 PCT DE BISCOITO TIPO PALITO 400G; 02 PCT DE CAFÉ A VÁCUO 250G; 1,100 KG DE CHARQUE P. DE AGULHA; 01 EXTRATO DE TOMATE; 02 KG DE FEIJÃO; 01 PCT DE FLOCÃO DE MILHO 500G; 01 GOIABADA 300G; 02 PCTS DE LEITE EM PÓ 200G; 03 PCTS DE MACARRÃO 500G; 01 MARGARINA 250G; 01 OLÉO DE SOJA 900ML; 01 DÚZIA DE OVOS BRANCOS; 01 KG DE SAL IODADO.	UNID.	123	R\$ 138,65	R\$ 17.053,95
DEZESETE MIL E CINQUENTA E TRES REAIS E NOVENTA E CINCO CENTAVOS						R\$ 17.053,95

LAURO DE FREITAS 17-12-2020

20.002.684/0001-78
LKB COMÉRCIO LTDA-ME
Av. Luiz Tarquínio, 1754, Edf. Work
Shopping, Loja 06 - Pitangueiras
CEP: 42.700-000
LAURO DE FREITAS-BA

LKB COMERCIO LTDA
CNPJ: 20.002.684/0001-78
LEONARDO ANDRADE BORGES
SOCIO -GERENTE
CPF nº 010.126.535-28
RG:948295783



REPÚBLICA FEDERATIVA DO BRASIL
CADASTRO NACIONAL DA PESSOA JURÍDICA

NÚMERO DE INSCRIÇÃO 12.982.763/0001-64 MATRIZ	COMPROVANTE DE INSCRIÇÃO E DE SITUAÇÃO CADASTRAL	DATA DE ABERTURA 09/12/2010
---	---	--------------------------------

NOME EMPRESARIAL SUPERNUTRE COMERCIAL EIRELI
--

TÍTULO DO ESTABELECIMENTO (NOME DE FANTASIA) SUPERNUTRE COMERCIAL	PORTE ME
---	--------------------

CÓDIGO E DESCRIÇÃO DA ATIVIDADE ECONÔMICA PRINCIPAL 56.20-1-01 - Fornecimento de alimentos preparados preponderantemente para empresas
--

CÓDIGO E DESCRIÇÃO DAS ATIVIDADES ECONÔMICAS SECUNDÁRIAS 46.33-8-01 - Comércio atacadista de frutas, verduras, raízes, tubérculos, hortaliças e legumes frescos 46.37-1-99 - Comércio atacadista especializado em outros produtos alimentícios não especificados anteriormente 47.12-1-00 - Comércio varejista de mercadorias em geral, com predominância de produtos alimentícios - minimercados, mercearias e armazéns 47.21-1-02 - Padaria e confeitaria com predominância de revenda 47.21-1-03 - Comércio varejista de laticínios e frios 47.22-9-01 - Comércio varejista de carnes - açougues 47.22-9-02 - Peixaria 47.29-6-99 - Comércio varejista de produtos alimentícios em geral ou especializado em produtos alimentícios não especificados anteriormente 56.20-1-02 - Serviços de alimentação para eventos e recepções - bufê 56.20-1-03 - Cantinas - serviços de alimentação privativos

CÓDIGO E DESCRIÇÃO DA NATUREZA JURÍDICA 230-5 - Empresa Individual de Responsabilidade Limitada (de Natureza Empresári
--

LOGRADOURO R MARIO AUGUSTO TEIXEIRA DE FREITAS	NÚMERO 2-A	COMPLEMENTO *****
--	----------------------	-----------------------------

CEP 43.900-000	BAIRRO/DISTRITO CENTRO	MUNICÍPIO SAO FRANCISCO DO CONDE	UF BA
--------------------------	----------------------------------	--	-----------------

ENDEREÇO ELETRÔNICO erickfilgueiras@gmail.com	TELEFONE (71) 9962-5484
---	-----------------------------------

ENTE FEDERATIVO RESPONSÁVEL (EFR) *****

SITUAÇÃO CADASTRAL ATIVA	DATA DA SITUAÇÃO CADASTRAL 09/12/2010
------------------------------------	---

MOTIVO DE SITUAÇÃO CADASTRAL

SITUAÇÃO ESPECIAL *****	DATA DA SITUAÇÃO ESPECIAL *****
-----------------------------------	---

Aprovado pela Instrução Normativa RFB nº 1.863, de 27 de dezembro de 2018.

Emitido no dia 18/12/2020 às 13:06:27 (data e hora de Brasília).

Página: 1/1

**ATO DE ALTERAÇÃO Nº 9 E CONSOLIDAÇÃO DA SUPERNUTRE
COMERCIAL EIRELI**

CNPJ nº 12.982.763/0001-64

ERICK MACHADO FILGUEIRAS nacionalidade **BRASILEIRA**, nascido em 31/12/1970, **CASADO** em **COMUNHÃO PARCIAL DE BENS**. **EMPRESARIO**, CPF nº 683.345.325-04, **CARTEIRA NACIONAL DE HABILITAÇÃO** nº 01651622424, órgão expedidor **DETRAN - BA**, residente e domiciliado(a) no(a) **AVENIDA PROFESSOR MANOEL RIBEIRO, 1361, APT 1304, STIEP, SALVADOR, BA, CEP 41770095, BRASIL**.

Titular da empresa de nome **SUPERNUTRE COMERCIAL EIRELI**, registrada nesta Junta Comercial do Estado da Bahia, sob **NIRE nº 29600213093**, com sede Rua Mario Augusto Teixeira de Freitas, 2-A, Centro São Francisco do Conde, BA, CEP 43.900-000, devidamente inscrita no Cadastro Nacional de Pessoa Jurídica/MF sob o nº 12.982.763/0001-64, delibera e ajusta a presente alteração e consolidação nos termos da Lei nº 10.406/ 2002, mediante as condições estabelecidas nas cláusulas seguintes:

OBJETO

CLÁUSULA PRIMEIRA. A empresa passa a ter o seguinte objeto:
FORNECIMENTO DE REFEIÇÕES EM ESCOLA, HOSPITAIS, UNIVERSIDADES, E ÓRGÃOS PUBLICO FORNECIMENTO DE REFEIÇÕES INDUSTRIAIS, VENDA SOBRE CONTRATO DE REFEIÇÕES PREPARADAS, SERVIÇO DE COZINHA INDUSTRIAL, SERVIÇOS DE ALIMENTAÇÃO BUFES, EXPLORAÇÃO PRÓPRIA E POR TERCEIROS DE CANTINA . COMERCIO VAREJISTA DE PRODUTOS ALIMENTÍCIOS, DEPOSITO FECHADO PARA ARMAZENAMENTO DE MERCADORIAS PARA COMERCIALIZAÇÃO, COMERCIO VAREJISTA DE LATICÍNIOS E FRIOS, LEITE E DERIVADOS, MANTEIGA, CREME DE LEITE, IOGURTE E COALHADAS, FRIOS E CARNES CONSERVADAS, CONSERVAS DE FRUTAS, LEGUMES, VERDURAS, PADARIA E CONFEITARIA COM PREDOMINANCIA DE REVENDA, COMERCIO VAREJISTA DE PÃES E ROSCAS, BOLOS, TORTAS E PRODUTOS DE PADARIA, COMERCIO VAREJISTA DE CARNES E AÇOGUES, CARNES DE BOVINO, SUINO, CAPRINO, OVINO E EQUÍDEO, FRESCAS, FRIGORIFICADAS E CONGELADAS, AVES ABATIDAS FRESCAS, CONGELADAS OU FRIGORIFICADAS, PEQUENOS ANIMAIS ABATIDOS COELHOS, PATOS, PERUS, GALINHAS, ABATE DE ANIMAIS ASSOCIADO AO COMERCIO, PEIXARIA, COMERCIO VAREJISTA DE PESCADOS, CRUSTÁCEOS E MOLUSCOS FRESCOS, CONGELADOS, CONSERVADOS OU FRIGORIFICADOS, COMERCIO ATACADISTA DE FRUTAS, VERDURAS,

Req: 81900000706610

Página 1



Certifico o Registro sob o nº 97881771 em 25/07/2019

Protocolo 196311152 de 22/07/2019

Nome da empresa SUPERNUTRE COMERCIAL EIRELI NIRE 29600213093

Este documento pode ser verificado em <http://regin.juceb.ba.gov.br/AUTENTICACAODOCUMENTOS/AUTENTICACAO.aspx>

Chancela 117087725651030

Esta cópia foi autenticada digitalmente e assinada em 25/07/2019

por Tiana Regila M G de Araújo - Secretária-Geral

**ATO DE ALTERAÇÃO Nº 9 E CONSOLIDAÇÃO DA SUPERNUTRE
COMERCIAL EIRELI**

CNPJ nº 12.982.763/0001-64

RAÍZES, TUBERCULOS, HORTALIÇAS E LEGUMES FRESCOS, COMERCIO ATACADISTA DE HORTIFRUTIGRANJEIROS, COMERCIO VAREJISTA DE MERCADORIAS, COM PREDOMINÂNCIA DE PRODUTOS ALIMENTÍCIOS, MINIMERCADOS, MERCEARIA E ARMAZÉNS, COMERCIO ATACADISTA ESPECIALIZADO EM PRODUTOS ALIMENTÍCIOS, CHÁS, MEL, SUCOS E CONSERVAS DE FRUTAS E LEGUMES, FRUTAS SECAS, COMERCIO ATACADISTA DE CONDIMENTOS, VINAGRES, ADOÇANTES, FRUTAS, LEGUMES EM CONSERVAS E CONGELADOS, ALIMENTOS PREPARADOS EM FRITURAS, BATATA FRITA, ALIMENTOS CONGELADOS PARA PREPARO EM MICROONDAS, COMERCIO ATACADISTA DE COMPLEMENTOS E SUPLEMENTOS ALIMENTÍCIOS, COMERCIO ATACADISTA DE PRODUTOS ALIMENTÍCIOS ..

CNAE FISCAL

- 5620-1/01 - fornecimento de alimentos preparados preponderantemente para empresas**
- 4633-8/01 - comércio atacadista de frutas, verduras, raízes, tubérculos, hortaliças e legumes frescos**
- 5620-1/02 - serviços de alimentação para eventos e recepções - bufê**
- 4729-6/99 - comércio varejista de produtos alimentícios em geral ou especializado em produtos alimentícios não especificados anteriormente**
- 4722-9/02 - peixaria**
- 4722-9/01 - comércio varejista de carnes - açougues**
- 4721-1/03 - comércio varejista de laticínios e frios**
- 4721-1/02 - padaria e confeitaria com predominância de revenda**
- 4712-1/00 - comércio varejista de mercadorias em geral, com predominância de produtos alimentícios - minimercados, mercearias e armazéns**
- 4637-1/99 - comércio atacadista especializado em outros produtos alimentícios não especificados anteriormente**
- 5620-1/03 - cantinas - serviços de alimentação privativos**

DA RATIFICAÇÃO E FORO

CLÁUSULA SEGUNDA. O foro para o exercício e o cumprimento dos direitos e obrigações resultantes do contrato social permanece SAO FRANCISCO DO CONDE - BA.



Req: 81900000706610

Página 2



Certifico o Registro sob o nº 97881771 em 25/07/2019
Protocolo 196311152 de 22/07/2019
Nome da empresa SUPERNUTRE COMERCIAL EIRELI NIRE 29600213093
Este documento pode ser verificado em <http://regin.juceb.ba.gov.br/AUTENTICACAODOCUMENTOS/AUTENTICACAO.aspx>
Chancela 117087725651030
Esta cópia foi autenticada digitalmente e assinada em 25/07/2019
por Tiana Regila M G de Araújo - Secretária-Geral

**ATO DE ALTERAÇÃO Nº 9 E CONSOLIDAÇÃO DA SUPERNUTRE
COMERCIAL EIRELI**

CNPJ nº 12.982.763/0001-64

CLÁUSULA TERCEIRA. As Cláusulas e condições estabelecidas em atos já arquivados e que não foram expressamente modificadas por esta alteração continuam em vigor.

Em face das alterações acima, consolida-se o ato constitutivo, nos termos da Lei nº 10.406/2002, mediante as condições e cláusulas seguintes

**CONSOLIDAÇÃO SUPERNUTRE COMERCIAL EIRELI
CNPJ 12.982.763/0001-64**

ERICK MACHADO FILGUEIRAS nacionalidade BRASILEIRA, nascido em 31/12/1970, CASADO em COMUNHÃO PARCIAL DE BENS, EMPRESARIO, CPF nº 683.345.325-04, CARTEIRA NACIONAL DE HABILITAÇÃO nº 01651622424, órgão expedidor DETRAN - BA, residente e domiciliado(a) no(a) AVENIDA PROFESSOR MANOEL RIBEIRO, 1361, APT 1304, STIEP, SALVADOR, BA, CEP 41770095, BRASIL.

Titular da empresa de nome **SUPERNUTRE COMERCIAL EIRELI**, registrada nesta Junta Comercial do Estado da Bahia, sob NIRE nº 29600213093, com sede Rua Mario Augusto Teixeira de Freitas, 2-A, Centro São Francisco do Conde, BA, CEP 43.900-000, devidamente inscrita no Cadastro Nacional de Pessoa Jurídica/MF sob o nº 12.982.763/0001-64, delibera a presente Consolidação, nos termos da Lei nº 10.406/2002, mediante as condições estabelecidas nas cláusulas seguintes:

CLAUSULA PRIMEIRA

A empresa individual gira sob a denominação **SUPERNUTRE COMERCIAL EIRELI**, e tem sua sede e domicilio na Rua Mario Augusto Teixeira de Freitas, nº2 A, Centro, São Francisco do Conde, Bahia, Cep 43.900-000 e filial registrado com o NIRE 29901112296 e inscrição no CNPJ Nº12.982.763/0002-45, situada na Rua Lamarão, nº334, Galpão D, Pernambucoés, Cep 41.100-086, Salvador -BA.

PARAGRAFO PRIMEIRO: Observadas as disposições da legislação aplicável, a empresa poderá abrir e fechar filiais, em qualquer parte do território nacional por decisão do titular.

PARAGRAFO SEGUNDO: O titular não possui nenhuma empresa nessa modalidade.

CLAUSULA SEGUNDA

Req: 81900000706610

Página 3



Certifico o Registro sob o nº 97881771 em 25/07/2019
Protocolo 196311152 de 22/07/2019
Nome da empresa SUPERNUTRE COMERCIAL EIRELI NIRE 29600213093
Este documento pode ser verificado em <http://regin.juceb.ba.gov.br/AUTENTICACAODOCUMENTOS/AUTENTICACAO.aspx>
Chancela 117087725651030
Esta cópia foi autenticada digitalmente e assinada em 25/07/2019
por Tiana Regila M G de Araújo - Secretária-Geral

CONSOLIDAÇÃO SUPERNUTRE COMERCIAL EIRELI
CNPJ 12.982.763/0001-64

O capital social é de 800.000,00 (Oitocentos Mil Reais) quotas em moeda corrente nacional ,representado por 800.000 (Oitocentos Mil) quotas de capital no valor de R\$1,00 (um real) cada uma, totalmente subscrito e integralizado , neste ato , pelo sócio , e fica assim distribuído.

ERICK MACHADO FILGUEIRAS com 800.000 (Oitocentos Mil) quotas, perfazendo um total de R\$800.000,00 (Oitocentos Mil Reais) integralizado.

PARAGRAFO ÚNICO A responsabilidade de sócio é restrita ao valor de suas quotas , respondendo pela integralização do capital social.

CLÁUSULA TERCEIRA . A empresa tem o seguinte objeto:

FORNECIMENTO DE REFEIÇÕES EM ESCOLA, HOSPITAIS, UNIVERSIDADES, E ÓRGÃOS PUBLICO FORNECIMENTO DE REFEIÇÕES INDUSTRIAIS, VENDA SOBRE CONTRATO DE REFEIÇÕES PREPARADAS, SERVIÇO DE COZINHA INDUSTRIAL, SERVIÇOS DE ALIMENTAÇÃO BUFES, EXPLORAÇÃO PRÓPRIA E POR TERCEIROS DE CANTINA , COMERCIO VAREJISTA DE PRODUTOS ALIMENTÍCIOS, DEPOSITO FECHADO PARA ARMAZENAMENTO DE MERCADORIAS PARA COMERCIALIZAÇÃO.COMERCIO VAREJISTA DE LATICINIOS E FRIOS, LEITE E DERIVADOS, MANTEIGA, CREME DE LEITE, IOGURTE E COALHADAS, FRIOS E CARNES CONSERVADAS, CONSERVAS DE FRUTAS, LEGUMES, VERDURAS, PADARIA E CONFEITARIA COM PREDOMINANCIA DE REVENDA, COMERCIO VAREJISTA DE PÃEES E ROSCAS, BOLOS, TORTAS E PRODUTOS DE PADARIA, COMERCIO VAREJISTA DE CARNES E AÇOUGUES, CARNES DE BOVINO, SUINO, CAPRINO, OVINO E EQUÍDEO, FRESCAS, FRIGORIFICADAS E CONGELADAS, AVES ABATIDAS FRESCAS, CONGELADAS OU FRIGORIFICADAS, PEQUENOS ANIMAIS ABATIDOS COELHOS, PATOS, PERUS, GALINHAS, ABATE DE ANIMAIS ASSOCIADO AO COMERCIO, PEIXARIA, COMERCIO VAREJISTA DE PESCADOS, CRUSTÁCEOS E MOLUSCOS FRESCOS, CONGELADOS, CONSERVADOS OU FRIGORIFICADOS, COMERCIO ATACADISTA DE FRUTAS, VERDURAS, RAÍZES, TUBERCULOS, HORTALIÇAS E LEGUMES FRESCOS, COMERCIO ATACADISTA DE HORTIFRUTIGRANJEIROS, COMERCIO VAREJISTA DE MERCADORIAS, COM PREDOMINÂNCIA DE PRODUTOS ALIMENTÍCIOS , MINIMERCADOS, MERCEARIA E ARMAZÉNS, COMERCIO ATACADISTA ESPECIALIZADO EM PRODUTOS ALIMENTÍCIOS, CHÁS, MEL, SUCOS E CONSERVAS DE FRUTAS E LEGUMES, FRUTAS SECAS , COMERCIO ATACADISTA DE CONDIMENTOS , VINAGRES, ADOÇANTES, FRUTAS , LEGUMES EM CONSERVAS E CONGELADOS, ALIMENTOS PREPARADOS EM

Req: 81900000706610

Página 4



Certifico o Registro sob o nº 97881771 em 25/07/2019

Protocolo 196311152 de 22/07/2019

Nome da empresa SUPERNUTRE COMERCIAL EIRELI NIRE 29600213093

Este documento pode ser verificado em <http://regin.juceb.ba.gov.br/AUTENTICACAODOCUMENTOS/AUTENTICACAO.aspx>
Chancela 117087725651030

Esta cópia foi autenticada digitalmente e assinada em 25/07/2019

por Tiana Regila M G de Araújo - Secretária-Geral

CONSOLIDAÇÃO SUPERNUTRE COMERCIAL EIRELI
CNPJ 12.982.763/0001-64

FRITURAS, BATATA FRITA , ALIMENTOS CONGELADOS PARA PREPARO EM MICROONDAS, COMERCIO ATACADISTA DE COMPLEMENTOS E SUPLEMENTOS ALIMENTÍCIOS, COMERCIO ATACADISTA DE PRODUTOS ALIMENTÍCIOS ...

CNAE FISCAL

- 5620-1/01 - fornecimento de alimentos preparados preponderantemente para empresas**
4633-8/01 - comércio atacadista de frutas, verduras, raízes, tubérculos, hortaliças e legumes frescos
- 5620-1/02 - serviços de alimentação para eventos e recepções - bufê**
4729-6/99 - comércio varejista de produtos alimentícios em geral ou especializado em produtos alimentícios não especificados anteriormente
4722-9/02 - peixaria
4722-9/01 - comércio varejista de carnes - açougues
4721-1/03 - comércio varejista de laticínios e frios
4721-1/02 - padaria e confeitaria com predominância de revenda
4712-1/00 - comércio varejista de mercadorias em geral, com predominância de produtos alimentícios - minimercados, mercearias e armazéns
4637-1/99 - comércio atacadista especializado em outros produtos alimentícios não especificados anteriormente
5620-1/03 - cantinas - serviços de alimentação privativos

CLAUSULA QUARTA

A empresa iniciou suas atividades em 07/12/2010 e seu prazo de duração é por tempo indeterminado.

CLAUSULA QUINTA

O administrador declara sob as penas da lei, de que não está impedido de exercer a administração da empresa, por lei especial, ou em virtude de condenação criminal, ou por se encontrarem sob os efeitos dela, a pena que vale, ainda que temporariamente, o acesso a cargos públicos ou por crime falimentar, de prevaricação, peita ou suborno, concussão, ou contra a economia popular, contra o sistema financeiro nacional, contra normas de defesa da concorrência, contra as relações e consumo, fé pública, ou a propriedade.

CLAUSULA SEXTA

Req: 81900000706610

Página 5



Certifico o Registro sob o nº 97881771 em 25/07/2019
Protocolo 196311152 de 22/07/2019
Nome da empresa SUPERNUTRE COMERCIAL EIRELI NIRE 29600213093
Este documento pode ser verificado em <http://regin.juceb.ba.gov.br/AUTENTICACAODOCUMENTOS/AUTENTICACAO.aspx>
Chancela 117087725651030
Esta cópia foi autenticada digitalmente e assinada em 25/07/2019
por Tiana Regila M G de Araújo - Secretária-Geral

CONSOLIDAÇÃO SUPERNUTRE COMERCIAL EIRELI
CNPJ 12.982.763/0001-64

A administração da empresa cabe isoladamente ao sócio **ERICK MACHADO FILGUEIRAS** ; com poderes e atribuições de representar ativa e passivamente da empresa , em juízo ou fora dele, podendo praticar todo e qualquer ato, sempre no interesse da empresa , sendo autorizado o uso do nome empresarial, vedado, no entanto , em atividades estranhas ao interesse social ou assumir obrigações seja em favor de qualquer dos quotistas ou de terceiros , bem como onerar ou alienar bens imóveis da empresa.

CLAUSULA SETIMA

Anualmente em 31 de dezembro, o administrador prestará contas justificadas de sua administração procedendo a elaboração na proporção do inventario, do balanço patrimonial e do balanço de resultado econômico cabendo ao sócio , na proporção de suas quotas , os lucros e perdas.

Paragrafo Único

Nos quatro meses seguintes ao termino do exercício social, os sócios deliberarão sobre as contas e designarão administrador quando for o caso.

CLAUSULA OITAVA

A responsabilidade técnica da empresa caberá ao sócio **ERICK MACHADO FILGUEIRAS**.

CLAUSULA NONA

É autorizado ao administrador, delegar poderes por meio de procuração a pessoa estranha ao quando societário , restringindo-se nos atos outorgados no que consta especificamente no instrumento de mandato.

CLAUSULA DECIMA

Falecendo ou interditado o sócio a empresa continuará suas atividades com os herdeiros . Não sendo possível ou inexistindo interesse destes ou sócio remanescente , o valor de seus haveres será apurado e liquidado com base na situação patrimonial da sociedade , à data da resolução , verificada em balanço especialmente levantando.

CLAUSULA DECIMA PRIMEIRA

Req: 81900000706610

Página 6



Certifico o Registro sob o nº 97881771 em 25/07/2019
Protocolo 196311152 de 22/07/2019
Nome da empresa SUPERNUTRE COMERCIAL EIRELI NIRE 29600213093
Este documento pode ser verificado em <http://regin.juceb.ba.gov.br/AUTENTICACAODOCUMENTOS/AUTENTICACAO.aspx>
Chancela 117087725651030
Esta cópia foi autenticada digitalmente e assinada em 25/07/2019
por Tiana Regila M G de Araújo - Secretária-Geral

**CONSOLIDAÇÃO SUPERNUTRE COMERCIAL EIRELI
CNPJ 12.982.763/0001-64**

O sócio poderá, de comum acordo, fixar uma retirada mensal , a titulo de pro labore, observadas as disposições regulamentares pertinentes.

PARAGRAFO ÚNICO

O mesmo procedimento *será adotado em outros casos em que a empresa se resolva em relação a seu sócio.*

CLASULA DECIMA SEGUNDA

O foro para o exercício e o cumprimento dos direitos e obrigações resultantes do contrato social permanece São Francisco do Conde Ba.

SAO FRANCISCO DO CONDE -BA, 27 de junho de 2019.

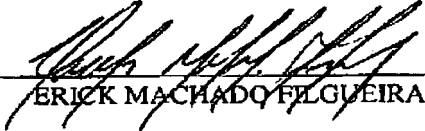
ERICK MACHADO FILGUEIRAS

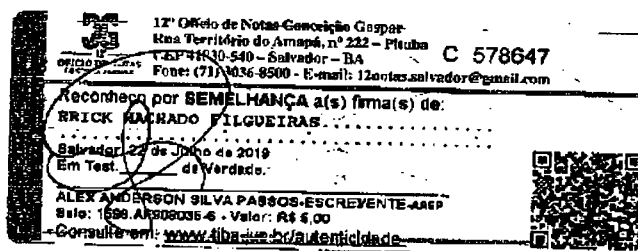

Req: 81900000706610

Página 7



Certifico o Registro sob o nº 97881771 em 25/07/2019
Protocolo 196311152 de 22/07/2019
Nome da empresa SUPERNUTRE COMERCIAL EIRELI NIRE 29600213093
Este documento pode ser verificado em <http://regin.juceb.ba.gov.br/AUTENTICACAODOCUMENTOS/AUTENTICACAO.aspx>
Chancela 117087725651030
Esta cópia foi autenticada digitalmente e assinada em 25/07/2019
por Tiana Regila M G de Araújo - Secretária-Geral