

RUA EUTÍQUIO DE LIMA

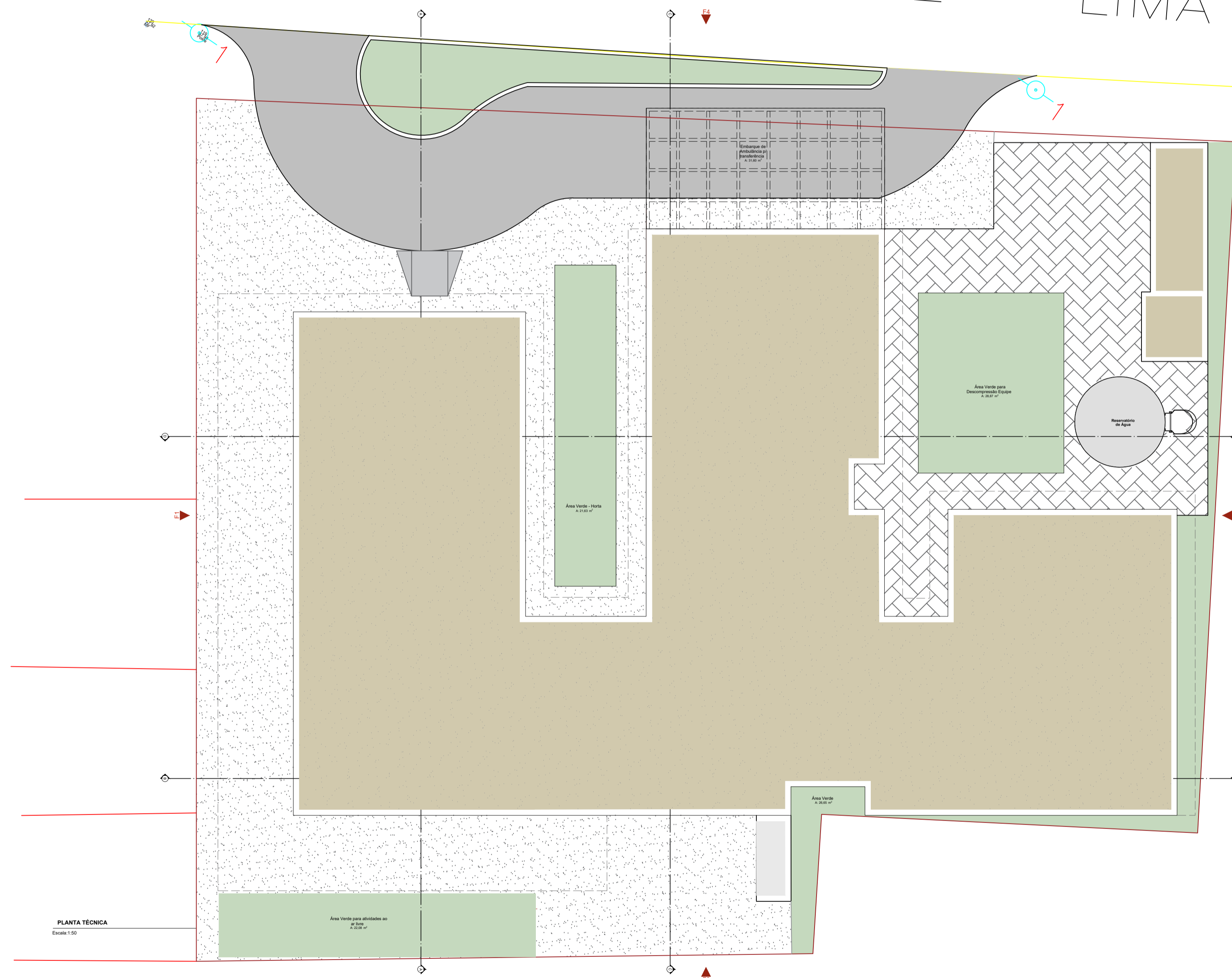

Quadro de Áreas de Pisos		
Legenda	Descrição	Área (m²)
	GRAMA	97,66
	LAJE ABRIGOS	3,83
	PISO EM CONCRETO DESEMPOLADO (PISO EXTERNO); LAJE DE PISO COM 10cm, TELA Q138, MALHA 10x10cm, FIO 4,2mm	213,61
	PISO EM GRANILITE POLIDO (PISO INTERNO)	393,44
	PISO INTERTRAVADO (VIAS INTERNAS E ESTACIONAMENTO)	85,96

TÍTULO DO PROJETO
UNIDADE BÁSICA DE SAÚDE - PORTE 1

PROPRIETÁRIO
PREFEITURA MUNICIPAL DE SÃO SEBASTIÃO DO PASSE

RESPONSÁVEL
ORLANDO VIANA LAGO CAU/A1673-0

ENDEREÇO
RUA EUTÍQUIO DE LIMA - SÃO SEBASTIÃO DO PASSE - BA

Orlando Viana Lago
Arquiteto CAU-A1673-0

TÍTULO DA PRANCHA
PAGINAÇÃO DE PISO

DESCRIÇÃO DA ETAPA
PROJETO EXECUTIVO

NOME: PRANCHA - ARQUIVO
MS_UBS1_PE_AQ 01.12_R01

REVISÃO	UNIDADE	DATA	ESCALA
R01	METROS	20/12/2024	1/100