

RUA EUTIQUIO DE LIMA

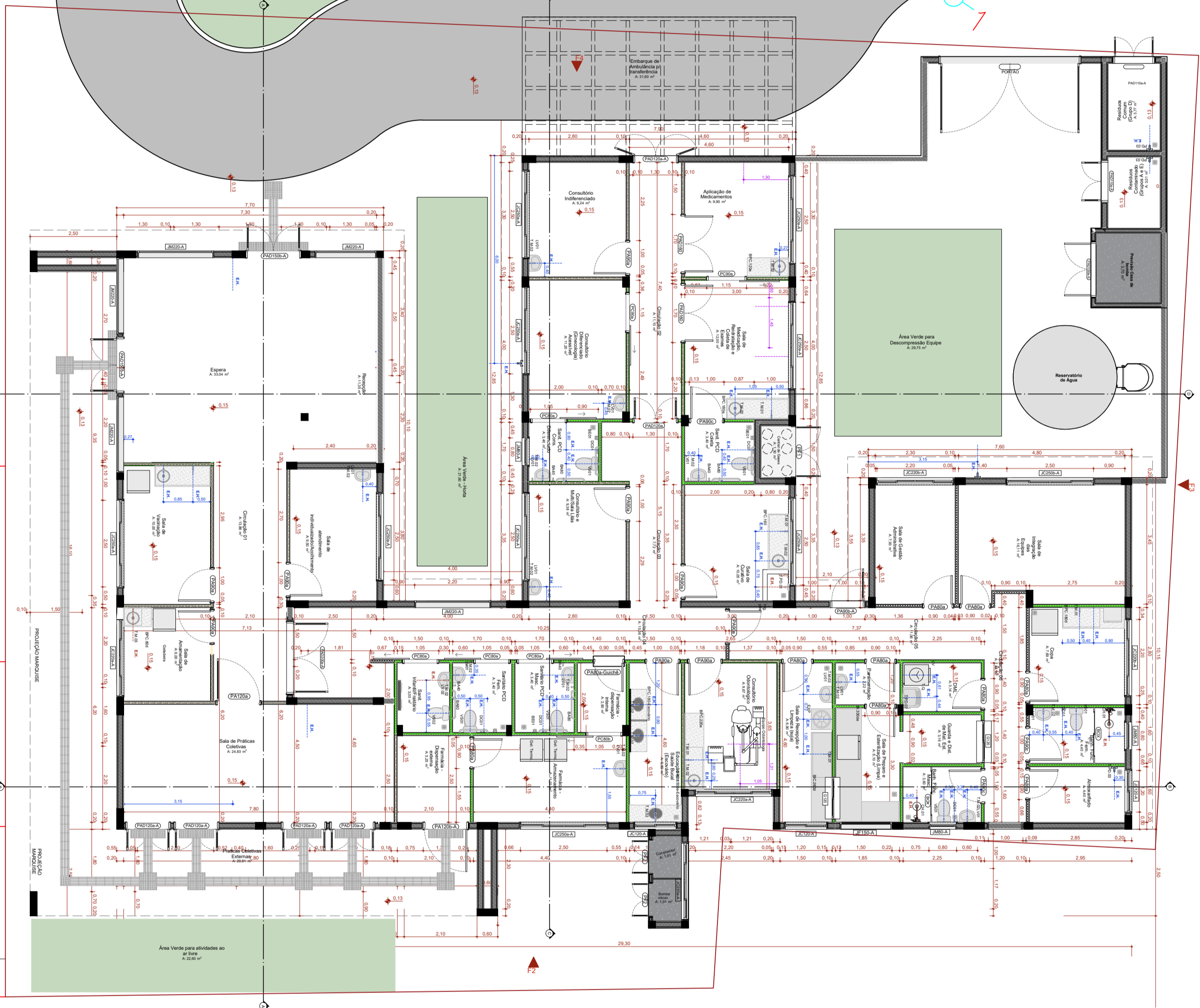

QUADRO DE PORTAS									
ID.	QNT.	DIMENSÃO DA FOLHA (m)	DESCRIÇÃO	PUXADOR / MAÇANETA	FECHADURA / TRINCO	MOLA	ACESSÓRIOS	DOBRADIÇA	PARADE
PA80a	9	0,82x2,11	Porta de madeira, 1 folha abertura de giro, com acabamento em pintura branca	Maçaneta do tipo alavanca de alta resistência	Fechadura tipo roseta, em aço carbono	Não se aplica	Não se aplica	Dobradiças linha reforçada, com anel	Drywall
PA80a-Guichê	1	0,82x2,11	Porta de madeira, 1 folha abertura de giro, com acabamento em pintura branca	Maçaneta do tipo alavanca de alta resistência	Fechadura tipo roseta, em aço carbono	Não se aplica	Não se aplica	Dobradiças linha reforçada, com anel	Drywall
PA90a	9	0,92x2,11	Porta de madeira, 1 folha abertura de giro, com acabamento em pintura branca	Maçaneta do tipo alavanca de alta resistência	Fechadura tipo roseta, em aço carbono	Não se aplica	Não se aplica	Dobradiças linha reforçada, com anel	Drywall
PA90b-A	3	0,92x2,11	Porta de giro, alumínio anodizado tipo lambril, cor branca	Maçaneta do tipo alavanca de alta resistência	Fechadura tipo roseta, em aço carbono	Não se aplica	Não se aplica	Dobradiças linha reforçada, com anel	Avenaria
PA80c	3	0,92x2,11	Porta de madeira, 1 folha abertura de giro, com acabamento em pintura branca	Maçaneta do tipo alavanca de alta resistência	Fechadura tipo roseta, em aço carbono	Não se aplica	Não se aplica	Barra de apoio horizontal em aço inox, 40cm de comprimento	Dobradiças linha reforçada, com anel
PA120a	1	1,22x2,11	Porta de madeira com vidro, 1 folha abertura de giro, com acabamento em pintura branca	Maçaneta do tipo alavanca de alta resistência	Fechadura tipo roseta, em aço carbono	Não se aplica	Não se aplica	Dobradiças linha reforçada, com anel	Drywall
PA120b-A	1	1,22x2,11	Porta de alumínio anodizado, 1 folha, abertura de giro, com acabamento em pintura branca	Maçaneta do tipo alavanca de alta resistência	Fechadura tipo roseta, em aço carbono	Não se aplica	Não se aplica	Dobradiças linha reforçada, com anel	Avenaria
PAD110a-A	3	1,12x2,11	Porta de alumínio anodizado, com veneziana, 2 folhas, abertura de giro, com acabamento em pintura branca	Maçaneta do tipo alavanca de alta resistência	Fechadura tipo roseta, em aço carbono	Não se aplica	Não se aplica	Dobradiças linha reforçada, com anel	Avenaria
PAD120a	1	1,22x2,11	Porta de madeira com vidro, 2 folhas, abertura de giro, com acabamento em pintura branca	Maçaneta do tipo alavanca de alta resistência	Fechadura tipo roseta, em aço carbono	Não se aplica	Não se aplica	Dobradiças linha reforçada, com anel	Drywall
PAD120a-A	5	1,22x2,11	Porta de alumínio anodizado com vidro, 2 folhas, abertura de giro, com acabamento em pintura branca	Maçaneta do tipo alavanca de alta resistência	Fechadura tipo roseta, em aço carbono	Não se aplica	Não se aplica	Dobradiças linha reforçada, com anel	Avenaria
PAD150a-A	1	1,52x2,11	Porta corta fogo, 2 folhas, abertura de giro, com acabamento em pintura branca	Maçaneta do tipo alavanca de alta resistência	Fechadura tipo roseta, em aço carbono	Não se aplica	Não se aplica	Dobradiças linha reforçada, com anel	Avenaria
PAD150b-A	2	1,52x2,56	Porta de alumínio com vidro, 2 folhas, abertura de giro, com acabamento em pintura branca	Maçaneta do tipo alavanca de alta resistência	Fechadura tipo roseta, em aço carbono	Mola hidráulica a ar com sistema de braço deslizante	Não se aplica	Dobradiças linha reforçada, com anel	Avenaria
PAD160	2	1,62x2,11	Porta de madeira, 2 folhas, abertura de giro, com acabamento em pintura branca	Maçaneta do tipo alavanca de alta resistência	Fechadura tipo roseta, em aço carbono	Não se aplica	Não se aplica	Dobradiças linha reforçada, com anel	Drywall
PA0200a-A	1	2,00x2,10	Porta de alumínio anodizado com vidro, tipo lambril, 2 folhas, abertura de giro, com acabamento em pintura branca. Barra anti-pancadinha	Maçaneta do tipo alavanca de alta resistência	Não se aplica	Não se aplica	Não se aplica	Dobradiças linha reforçada, com anel	Avenaria
PC80a	4	0,95x2,10	Porta de madeira, 1 folha, com abertura de correr, acabamento em pintura branca	Puxador vertical	Fechadura tipo trinco firelockado colorido verde/vermelho, em aço carbono	Não se aplica	Barra de apoio horizontal em aço inox, 40cm de comprimento	Não se aplica	Drywall
PC80b	1	0,95x2,10	Porta de madeira, 1 folha, com abertura de correr, acabamento em pintura branca	Puxador vertical	Fechadura auxiliar tipo bico de paguago com dupla trava e lingueta conjugada de embutir, acabamento inox polido	Não se aplica	Não se aplica	Não se aplica	Drywall
PC90a	2	1,05x2,10	Porta de madeira, 1 folha, com abertura de correr, acabamento em pintura branca	Puxador vertical	Fechadura auxiliar tipo bico de paguago com dupla trava e lingueta conjugada de embutir, acabamento inox polido	Não se aplica	Não se aplica	Não se aplica	Drywall
PF1	1	1,44x1,77	Porta de alumínio com tela de giro, 2 folhas, acabamento em pintura branca	Não se aplica	Não se aplica	Não se aplica	Não se aplica	Não se aplica	Avenaria
PF2	2	0,94x1,27	Porta de alumínio com tela de giro, 2 folhas, acabamento em pintura branca	Não se aplica	Não se aplica	Não se aplica	Não se aplica	Não se aplica	Avenaria
PORTA3	1	4,00x2,45	Portão em alumínio	Maçaneta do tipo alavanca de alta resistência	Fechadura tipo roseta, em aço carbono	Não se aplica	Não se aplica	Dobradiças linha reforçada, com anel	Avenaria

Quadro de Janelas Simples							
ID.	QNT.	DIMENSÃO (m)	ALTURA PEITORIL	DESCRIÇÃO	FECHO	DOBRADIÇA	PARADE
C1	1	8,30x3,50	0,13	Cobogó	Não se aplica	Não se aplica	Avenaria
C2	1	13,45x4,00	0,65	Cobogó	Não se aplica	Não se aplica	Avenaria
C3	1	9,35x4,17	0,13	Cobogó	Não se aplica	Não se aplica	Avenaria
G120	2	1,20x0,90	1,20	Janela de correr com estrutura de alumínio anodizado branco, com vidro, com peltori em granito serra branco com largura de 50cm	Fecho concha de embutir, em aço acetinado, 2 peças	Não se aplica	Drywall
JC120-A	3	1,20x0,60	1,50	Janela de alumínio anodizado branco, abertura tipo de correr, 2 folhas	Fecho concha de embutir, em aço acetinado, 2 peças	Não se aplica	Avenaria
JC220a-A	2	2,20x0,60	1,50	Janela de alumínio anodizado branco, abertura tipo de correr, 4 folhas	Fecho concha de embutir, em aço acetinado, 2 peças	Não se aplica	Avenaria
JC220b-A	2	2,20x0,90	1,20	Janela de alumínio anodizado branco, abertura tipo de correr, 4 folhas	Fecho concha de embutir, em aço acetinado, 2 peças	Não se aplica	Avenaria
JC250a-A	10	2,50x0,60	1,50	Janela de alumínio anodizado branco, abertura tipo de correr, 4 folhas	Fecho concha de embutir, em aço acetinado, 2 peças	Não se aplica	Avenaria
JC250b-A	1	2,50x0,90	1,20	Janela de alumínio anodizado branco, abertura tipo de correr, 4 folhas	Fecho concha de embutir, em aço acetinado, 2 peças	Não se aplica	Avenaria
JF150-A	1	1,50x0,60	1,50	Janela de alumínio anodizado branco, visor fixo, 01 folha	Não se aplica	Não se aplica	Avenaria
JM80-A	3	0,80x0,60	1,50	Janela de alumínio anodizado branco, abertura tipo maxim-ar, 1 folha	Fecho tipo alavanca	Não se aplica	Avenaria
JM220-A	5	2,20x2,20	0,40	Janela de alumínio anodizado branco, abertura tipo maxim-ar	Fecho tipo alavanca	Braço articulado	Avenaria

LEGENDA INSTALAÇÕES

—	Réguas de Gases com 1 ponto de Oxigênio + 1 Ponto de Ar comprimido + 2 tomadas 127V + 2 tomadas 220V (atender projeto complementar de gases medicinais e instalações elétricas)
—	Ar comprimido
—	Ar comprimido + Bomba a vácuo
—	AR COMPRIMIDO MEDICINAL
—	CHAMADA DE ENFERMAGEM
—	AR CONDICIONADO
—	EXAUSTÃO
—	INDICAÇÃO EIXO HIPOSSANTÁRIO
—	E.H. EIXO HIPOSSANTÁRIO DE ÁGUA FRIA
—	E.H. EIXO HIPOSSANTÁRIO DE ÁGUA QUENTE

CONVENÇÕES ADOTADAS

—	Avenaria acabada
—	Concreto
—	Parede em Drywall, com Placa Resistente à Umidade (RU)
—	Parede em Drywall, com Standard (ST)
—	Parede em Drywall, com lâ de vidro
—	Parede em Drywall, com Placa Resistente à Umidade (RU) e lâ de vidro
—	Projeções
—	E.H. Eixo Hidráulico - Água Fria
—	E.H. Eixo Hidráulico com água quente - prever ponto de elétrica 220V
—	Nível cota acabada
—	Nome da indicação de corte
—	Indicação de eixo das alvenarias a construir
—	Indicação e nomenclatura - Janelas
—	Indicação e nomenclatura - Portas

LEGENDA - ACABAMENTOS

—	PISO
—	1. Piso em granilite polido bege.
—	2. Piso em granilite polido azul.
—	3. Piso em vitíolo em maieira condutiva.
—	PARADE
—	1. Pintura acrílica, resistente à umidade RGB 210,211,202 ou similar
—	2. Revestimento cerâmico 60x60cm, até o forro, na cor branca, acabamento polido ou acetinado
—	3. Pintura acrílica, resistente à umidade RGB 200,208,202 ou similar
—	4. Pintura azul acrílica, resistente à umidade RGB 99,133,142 ou similar
—	TETO
—	1. Pintura acrílica sobre forro de gesso acartonado rejuntado, resistente à umidade, cor branca.
—	2. Pintura acrílica sobre taje, resistente à umidade.

OBSERVAÇÕES

- A Pintura deverá ser aplicada sobre parede regularizada de maneira a atingir perfeito cobertura da superfície na cor indicada em projeto.
- Para as áreas molhadas considerar impermeabilização de piso e paredes (até teto).

NOTAS

- Medidas de Cotas Acabadas
- Todas as medidas do projeto devem ser aferidas in loco para a execução da obra.
- Para maiores detalhes e informações sobre pontos de gases verificar projeto de disciplina específica.
- Todos os materiais de acabamento especificados no projeto são referências sugeridas, podendo ser substituídos por itens similares, desde que preservado o desempenho às normas técnicas.
- Todas as torneiras dispõem o contoril com mão para o fechamento.
- Todos os ralos sendo escamoteáveis, com fecho hidrô.
- Todos os trilhos de portas de correr são superiores. Não sendo permitido tipo no chão.
- Todos os ambientes que não possuem ventilação natural deverá contemplar sistema de exaustão e renovação de ar artificial previstos no projeto de climatização desenvolvido por profissional habilitado.

Quadro de louças, metais e equipamentos		
Cód.	Qnt.	Descrição
BA40	8	Barra de apoio, reta, fixa, em aço inox, l=40cm, com diâmetro de empunhadura de 30mm.
BA70	4	Barra de apoio, reta, fixa, em aço inox, l=70cm, com diâmetro de empunhadura de 30mm. Deverão ser instaladas nos banheiros PC2 como suporte para o uso dos equipamentos.
BA80	8	Barra de apoio, reta, fixa, em aço inox, l=80cm, com diâmetro de empunhadura de 30mm. Deverão ser instaladas nos banheiros PC2 como suporte para o uso dos equipamentos.
BE01	4	Bolão de emergência, item de acessibilidade para banheiros.
CB.01	6	Cuba de embutir redonda em louça, cor branco, dimensão de 36cm ou equivalente. Incluso válvula de metal cromado e sifão flexível em PVC.
CB.02	6	Cuba de embutir redonda em inox, dimensão de 40x34cm ou equivalente. Incluso válvula de metal cromado e sifão flexível em PVC.
CB.03	3	Cuba de embutir oval em louça, cor branco, dimensão de 40 x 30cm ou equivalente. Incluso válvula de metal cromado e sifão flexível em PVC.
CH.01	2	Chuveiro Elétrico - 220V
DC01	6	Ducha higiênica com registro.
EXP	1	Plata de despejo/Exurgo hospitalar, em aço inox, com válvula de descarga tipo hidra ou similar.
LV01	13	Lavatório com coluna suspensa em louça, cor branco, com acabamento em coluna suspensa. Incluso válvula de metal cromado e sifão flexível em PVC.
LV.02	1	Lavatório infantil com coluna suspensa em louça, cor branco. Com acabamento em coluna suspensa. Incluso válvula de metal cromado e sifão flexível em PVC.
RS01	19	Ralo sanitonado, dimensões 15 x 15cm com tampa escamoteável.
T.M.01	6	Torneira de cotovelo para bancada com acabamento e acessórios de fixação e instalação cromados
T.M.02	22	Torneira de mesa, acionamento de pressão, acabamento e acessórios para fixação e instalação cromados.
T.M.03	1	Torneira banheiro extensível boca alta, monocomando. Água quente
T.PD.01	1	Torneira banheiro extensível boca alta, monocomando. Água quente
T.PD.02	1	Torneira de parede, alavanca longa, acionamento pelo cotovelo, para tanque com acabamento e acessórios para fixação e instalação cromados
T.PD.03	5	Torneira para Jardim Boca Baixa com adaptador para mangueira
T.Q.	1	Tanque em louças com coluna na cor branca
VS01	6	Bacia sanitária c/caixa de descarga acoplada, na cor branco, inclusive assento na cor branco, contendo conjunto de fixação, anel de vedação e engate plástico.
VS02	1	Bacia sanitária infantil com caixa de descarga acoplada, na cor branco, inclusive assento na cor branco, contendo conjunto de fixação, anel de vedação e engate plástico.

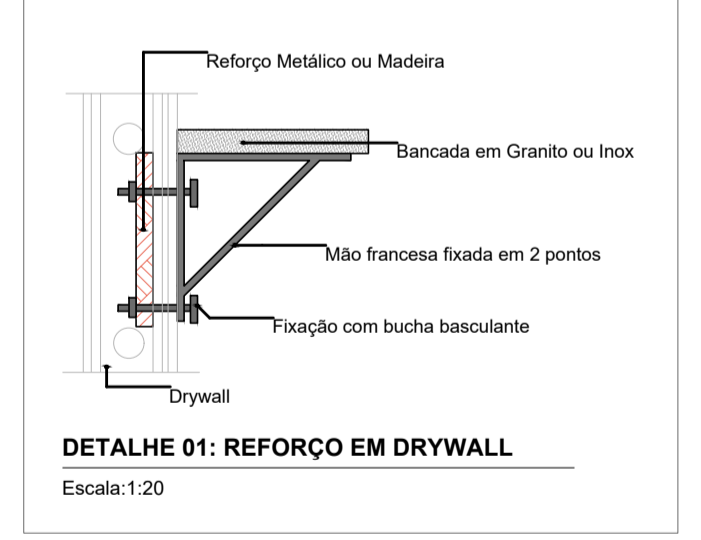

TÍTULO DO PROJETO

UNIDADE BÁSICA DE SAÚDE - PORTE 1

PROPRIETÁRIO
PREFEITURA MUNICIPAL DE SÃO SEBASTIAO DO PASSE

RESPONSÁVEL
ORLANDO VIANA LAGO CAU/A1673-0

ENDEREÇO
RUA EUTIQUIO DE LIMA - SÃO SEBASTIÃO DO PASSÉ - BA



TÍTULO DA FRANCHA

PLANTA TÉCNICA

DESCRIÇÃO DA ETAPA
PROJETO EXECUTIVO

NOME: FRANCHA - ARQUIVO	REVISÃO	UNIDADE	DATA	ESCALA
MS_UBS1_PE_AQ 01.12_01	R01	METROS	20/12/2024	1/100